

Aselmind

powered by 

İçindekiler

| | |
|----------------------|----|
| Genel Bakış | 1 |
| Bildirimler | 2 |
| Ayarlar | 3 |
| Gösterge Paneli | 4 |
| Kullanıcılar | 5 |
| Binalar | 6 |
| Depolar | 7 |
| Tesisler | 8 |
| Araçlar | 9 |
| Malzeme Listesi | 10 |
| Muhasebe | 11 |
| Harita | 13 |
| Takip | 15 |
| Araç Takip | 16 |
| Arıza Emirleri | 17 |
| Bakım Emirleri | 18 |
| Bitmiş Arızalar | 19 |
| Bitmiş Bakımlar | 20 |
| Aylık Bakım Raporu | 21 |
| Aylık Malzeme Raporu | 22 |

Genel Bakış

Sistem içindeki tüm sayfalara bu alandan erişim sağlayabilirsiniz.

Bildirimlerinizi bu alana tıklayarak görebilirsiniz.

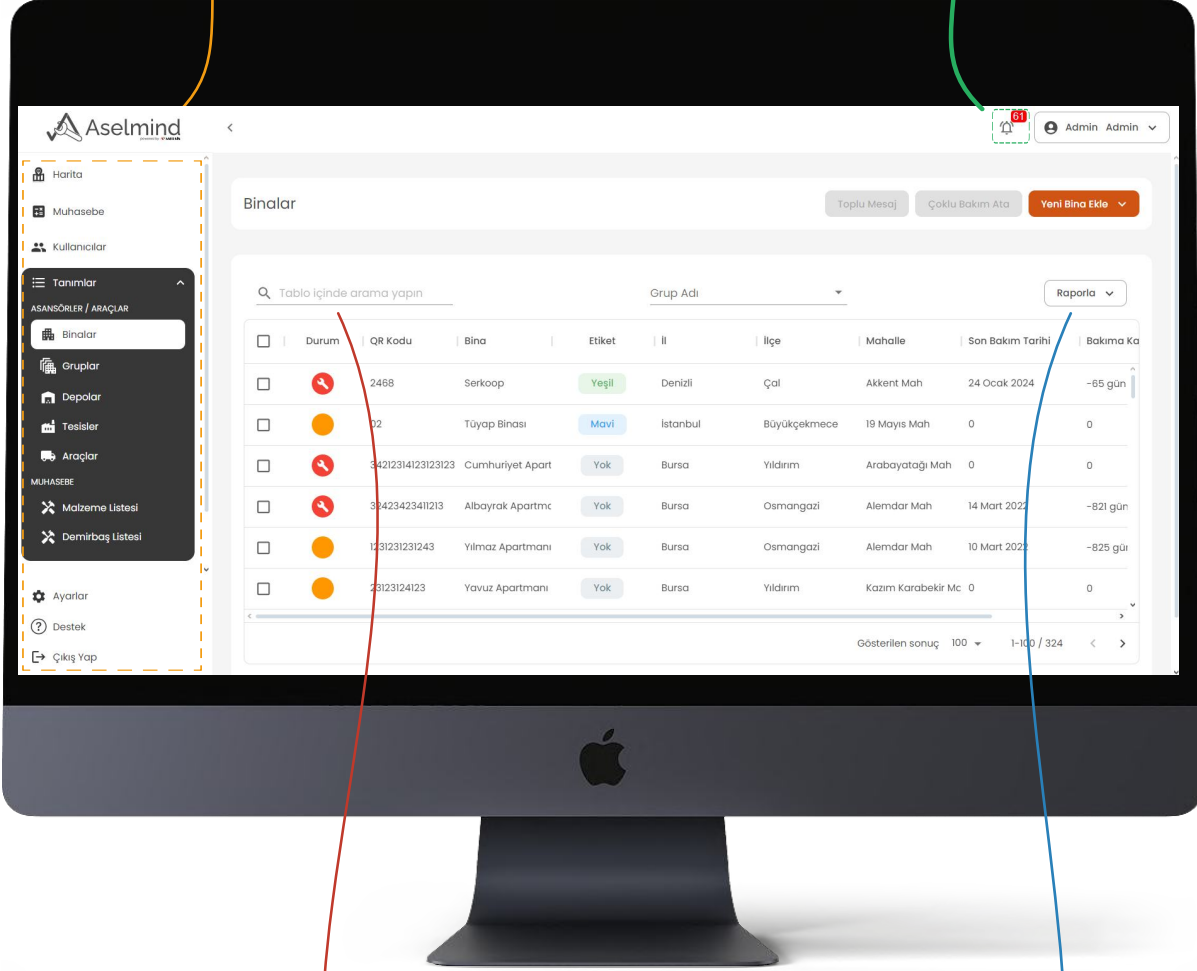

Tablo içinde arama yapın

Veri listelerinde aramak istediğinizi bu alana girerek bulabilirsiniz.

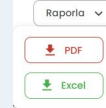

Detay sayfalarında bulunan Excel ve PDF butonlarına tıklayarak ilgili formatta rapor oluşturabilirsiniz!

| Bildirimler

Bildirimlerinizi tarihe göre filtrelemek isterseniz **Filtrele** butonuna tıklayıp açılan pencerede tarih seçimi yapabilirsiniz. Uygulanan filtreyi kaldırmak için **Filtre Temizle** butonuna tıklamanız gerekir.

Ekranında okunmamış bildirimler görünmektedir. Okundu olarak işaretlemek için **Tüm Bildirimleri Okundu Olarak İşaretle** butonuna tıklamanız gerekir. **Filtrele** butonu ile tarihe göre bildirimleri filtreleyebilirsiniz.

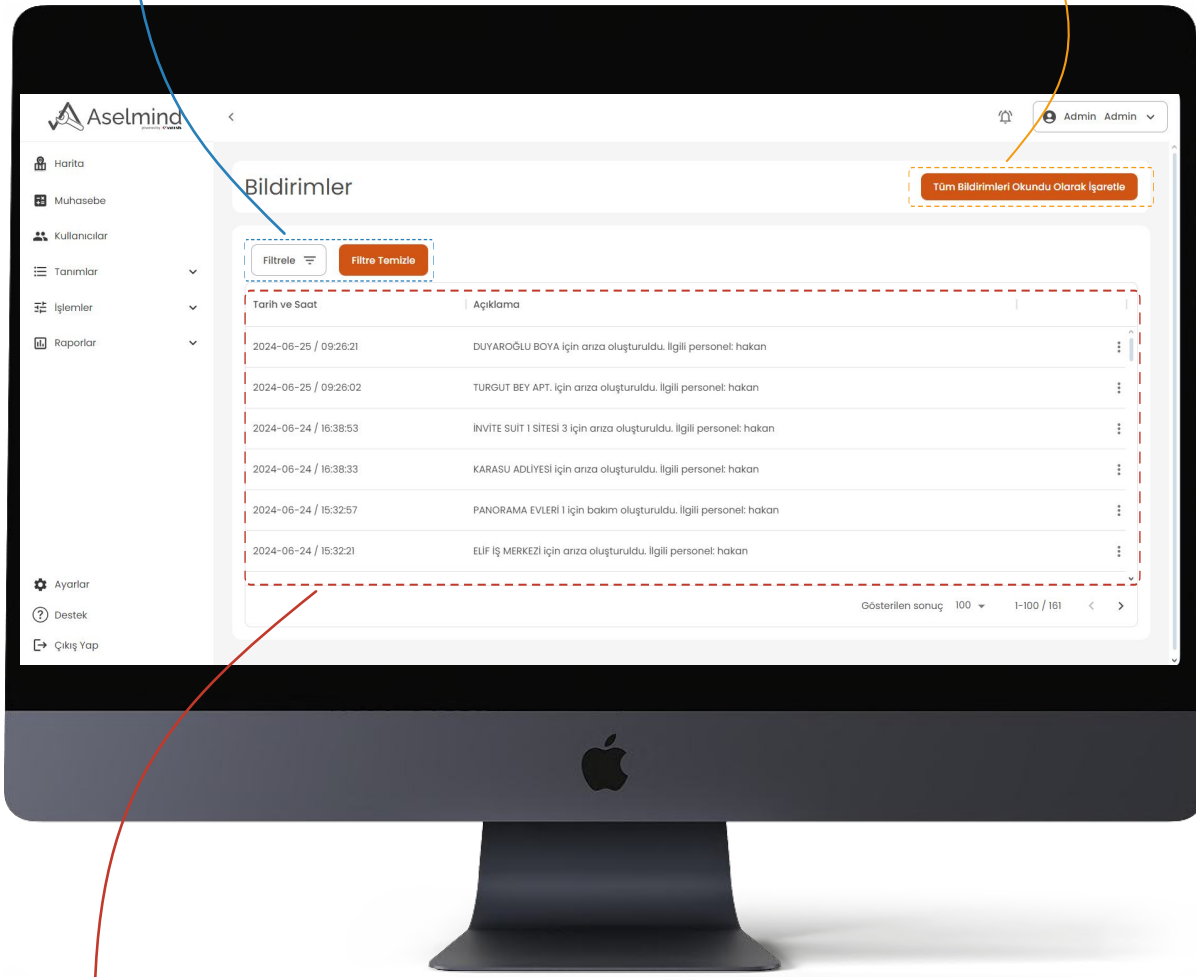

Bildirimleriniz bu alanda listelenir. İlk olarak okunmayan bildirimler listelenir.

| Ayarlar

Bu alandan çalışan ve yönetici durumundaki gibi tüm kullanıcı yetkileri, SMS gönderim tercihleri vb. gibi yetkilendirme ve tercihleri kendi isteğinize göre ayarlayabilirsiniz.

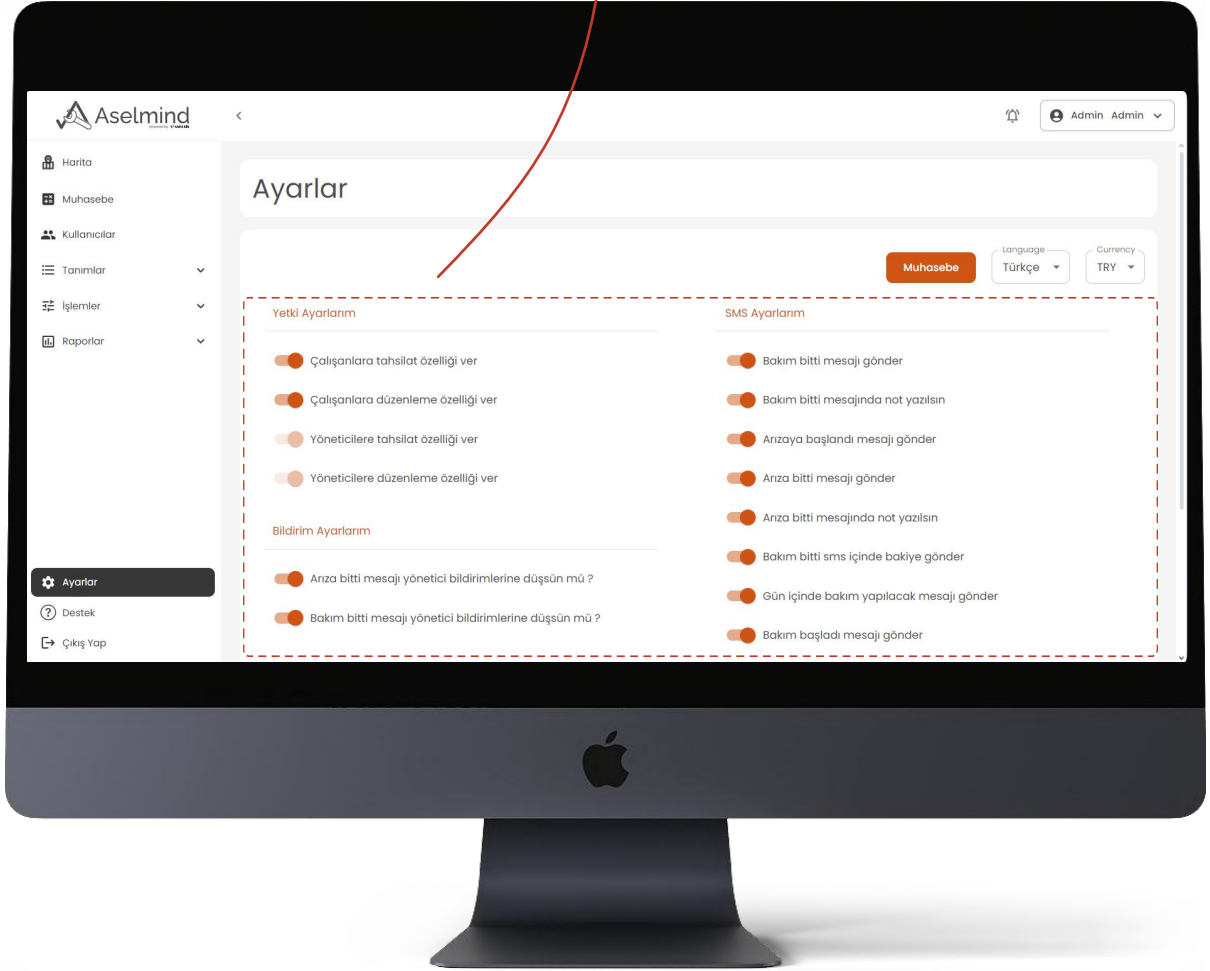

Seçiminiz eğer bu şekildeyse **aktif** durumdadır.

Seçiminiz eğer bu şekildeyse **pasif** durumdadır.

| Kullanıcılar

Kullanıcı listesini PDF ve Excel formatlarında çıktı alabilirsiniz. Bunun için almak istediğiniz formata göre ilgili butona tıklamanız gerekir.

Bu alandan yeni kullanıcı ekleyebilir ve kullanıcı listesini PDF ve Excel formatlarında çıktı alabilirsiniz. **Raporla** butonuna basmanız yeterlidir

| Kullanıcı Adı | İsim | Soyisim | Telefon Numarası | Yetki Tipi |
|---------------|----------|---------|------------------|------------|
| admin | admin | admin | +905239865214 | Yönetici |
| hacar | hakan | acar | +905415619011 | Personel |
| eeri | Esra nur | Arı | +905308667228 | Personel |
| bsari | Batuhan | SARI | +905077212343 | Personel |
| batuhan123 | Batuhan | SARİssq | +905077212343 | Personel |
| toetin | tułgahan | çetin | +905355834507 | Personel |

Kullanıcılarınız bu alanda listelenir.

Sağ taraftaki üç noktaya tıklayarak açılan bu alanda ilgili kullanıcıyı düzenleyebilir, silebilir, zimmet bilgilerini görebilir, atanmış arıza ve bakımları görüntüleyebilirsiniz.

| Binalar

Excel - PDF olarak liste çıktısı alabilir ve liste içinden kullanıcıları bu alandan aratabilirsiniz.

Yeni Bina Ekle butonundan Tekli ya da Excelden Bina listesi yükleyerek çoklu bina ekleyebilir, **Toplu Mesaj** ve **Çoklu Bakım Ata** butonuna tıklayarak birden fazla binaya işlem yapabilirsiniz

Binalarınız bu alanda listelenir.

Binalar listesinden seçmek istediğiniz binanın üzerine tıklayınca açılan bu pencereden kolaylıkla arıza - bakım atayabileceğiniz, seçtiğiniz tarih aralığındaki atanmış bakımları görebileceğiniz, cihaz detaylarını görüp yönetebileceğiniz ve binayı düzenleyebileceğiniz sayfalara erişebilirsiniz. Ayrıca yine bu pencereden binayı silebilirsiniz.

Depolar

Zimmet Ekle butonuna tıkladığınızda açılan ekrandan personellerinize zimmet atayabilirsiniz.

Yeni Depo Ekle butonuna tıkladığınızda açılan ekrandan gerekli bilgileri doldurarak ekleme yapabilirsiniz.

| Depo Adı | Sorumlu Kişi | Adres |
|--------------|--------------|------------------------|
| Aselsis Depo | Mustafa | Afyonkarahisar / - / - |
| Ek Depo | Mustafa | - / - / - |
| İzmir depo | gökhan aqquş | İzmir / - / - |
| deneme | tmm | - / - / - |

Depolarınız bu alanda listelenir.

Depolar listesinden seçmek istediğiniz deponun üzerine tıklayınca açılan bu pencereden kolaylıkla düzenleme yapabilir veya silebilirsiniz.

| Tesisler

Yeni Tesis Ekle butonuna tıkladığınızda açılan ekrandan gerekli bilgileri doldurarak ekleme yapabilirsiniz.

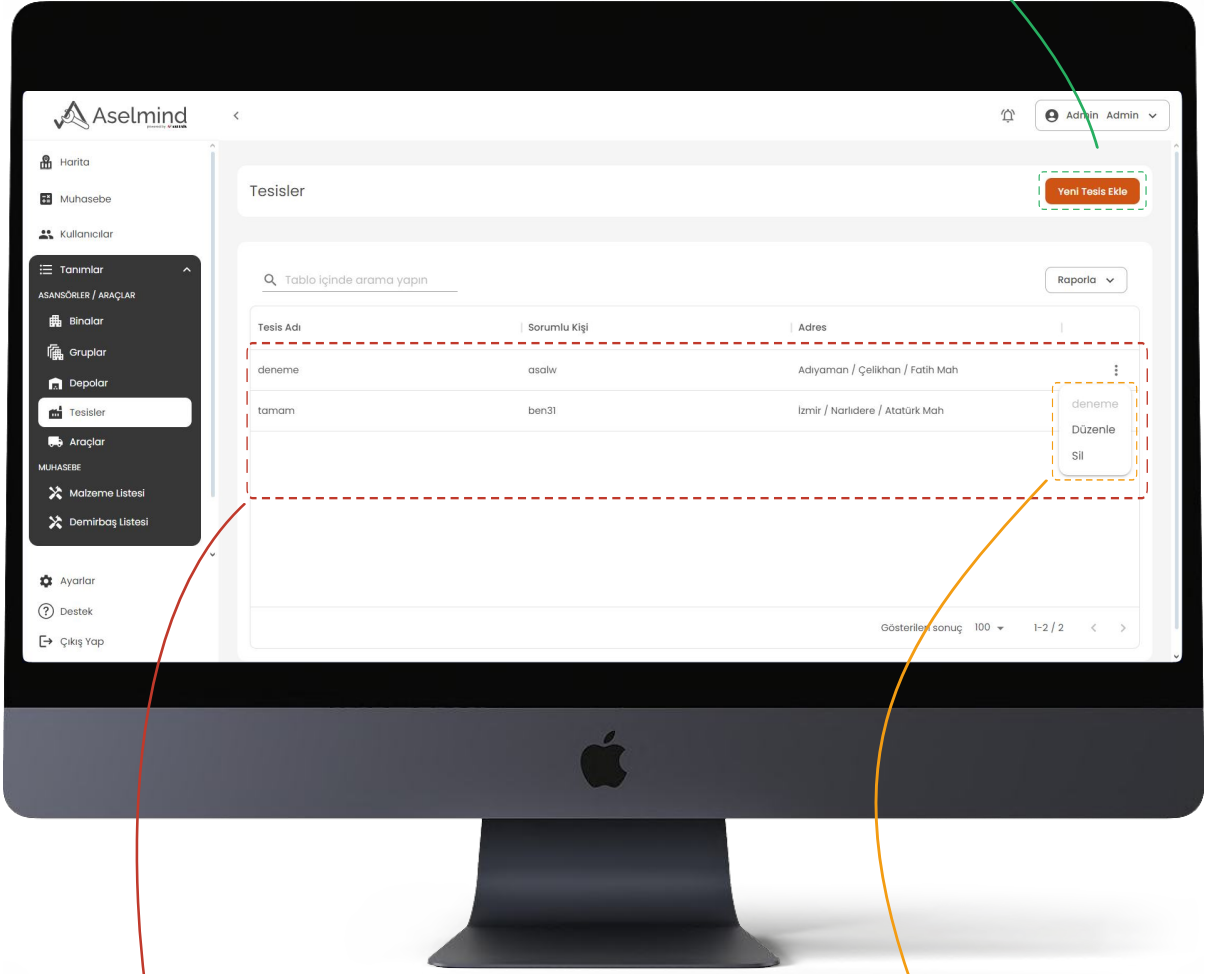

Tesisleriniz bu alanda listelenir.

Tesisler listesinden seçmek istediğiniz tesislerin üzerine tıklayınca açılan bu pencereden kolaylıkla düzenleme yapabilir veya silebilirsiniz.

| Araçlar

Tesisleriniz bu alanda listelenir.

Yeni Araç Ekle butonuna tıkladığınızda açılan ekrandan gerekli bilgileri doldurarak ekleme yapabilirsiniz.

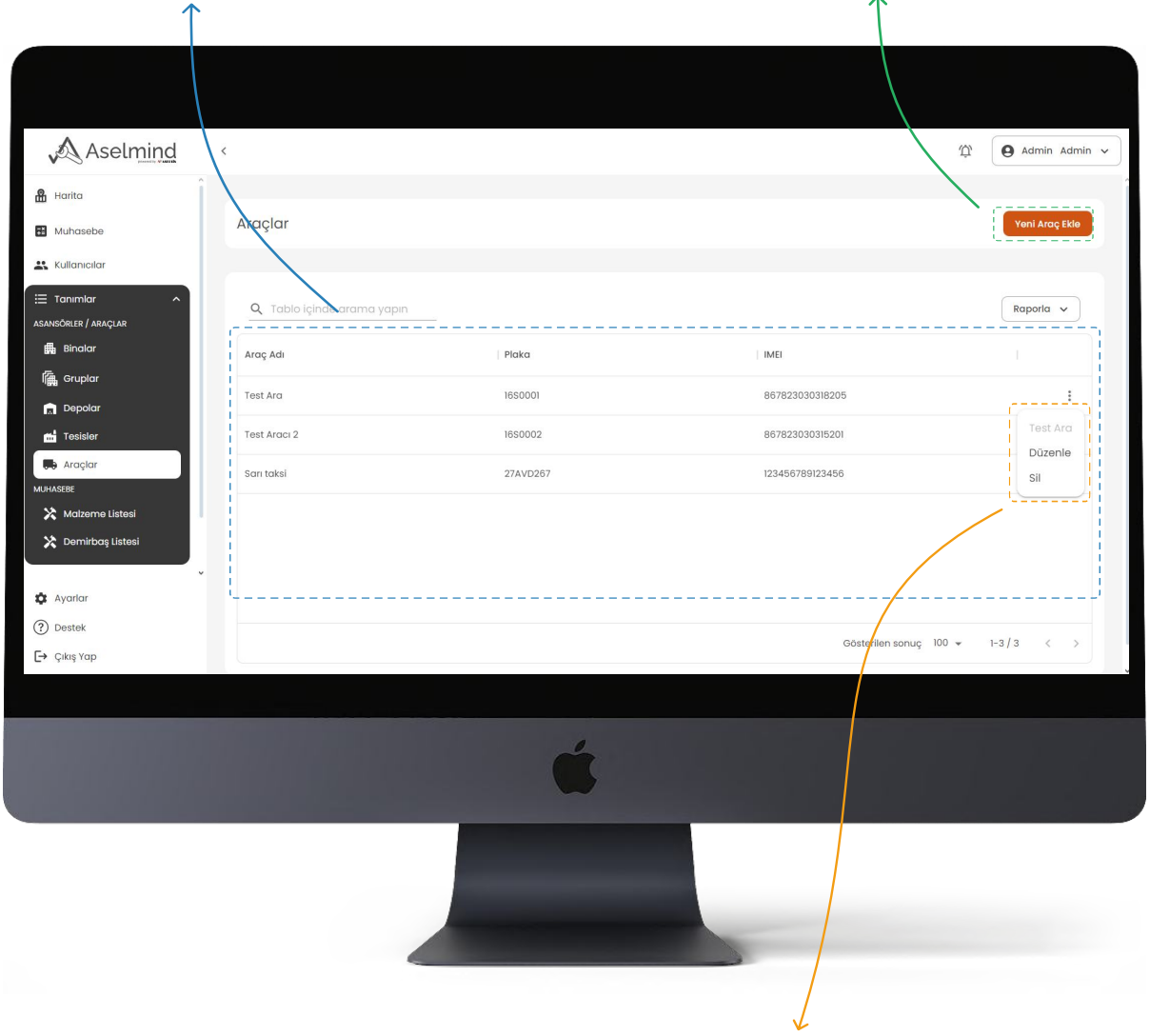

Araçlar listesinden seçmek istediğiniz aracın üzerine tıklayınca açılan bu pencereden kolaylıkla düzenleme yapabilir veya silebilirsiniz.

| Malzeme Listesi

Malzemeleriniz bu alanda listelenir.

Yeni Malzeme Ekle butonuna tıkladığınızda açılan ekrandan gerekli bilgileri doldurarak ekleme yapabilirsiniz.

Aselmind

Malzeme Listesi

Malzeme Excel Şablon Yeni Malzeme Ekle

Tablo içinde arama yapın Raporla

| Malzeme Adı | Malzeme Kodu | Malzeme Fiyatı | Malzeme Adeti |
|-------------|---------------|----------------|---------------|
| aselfon | aselfonasdasd | 870 | -28 |
| röle | rolel2 | 250 | -47 |
| vida | vd | 2 | -22 |
| Aa | Cc | 12 | -12 |
| T | Ggggg | 122 | -7 |
| Af | Jyb | 55 | -3 |

Gösterilen sonuç: 100 1-22 / 22

Malzeme listesinden seçmek istediğiniz malzemenin üzerine tıklayınca açılan bu pencereden kolaylıkla düzenleme yapabilir veya silebilirsiniz.

| Muhasebe

Carileriniz bu alanda listelenir.

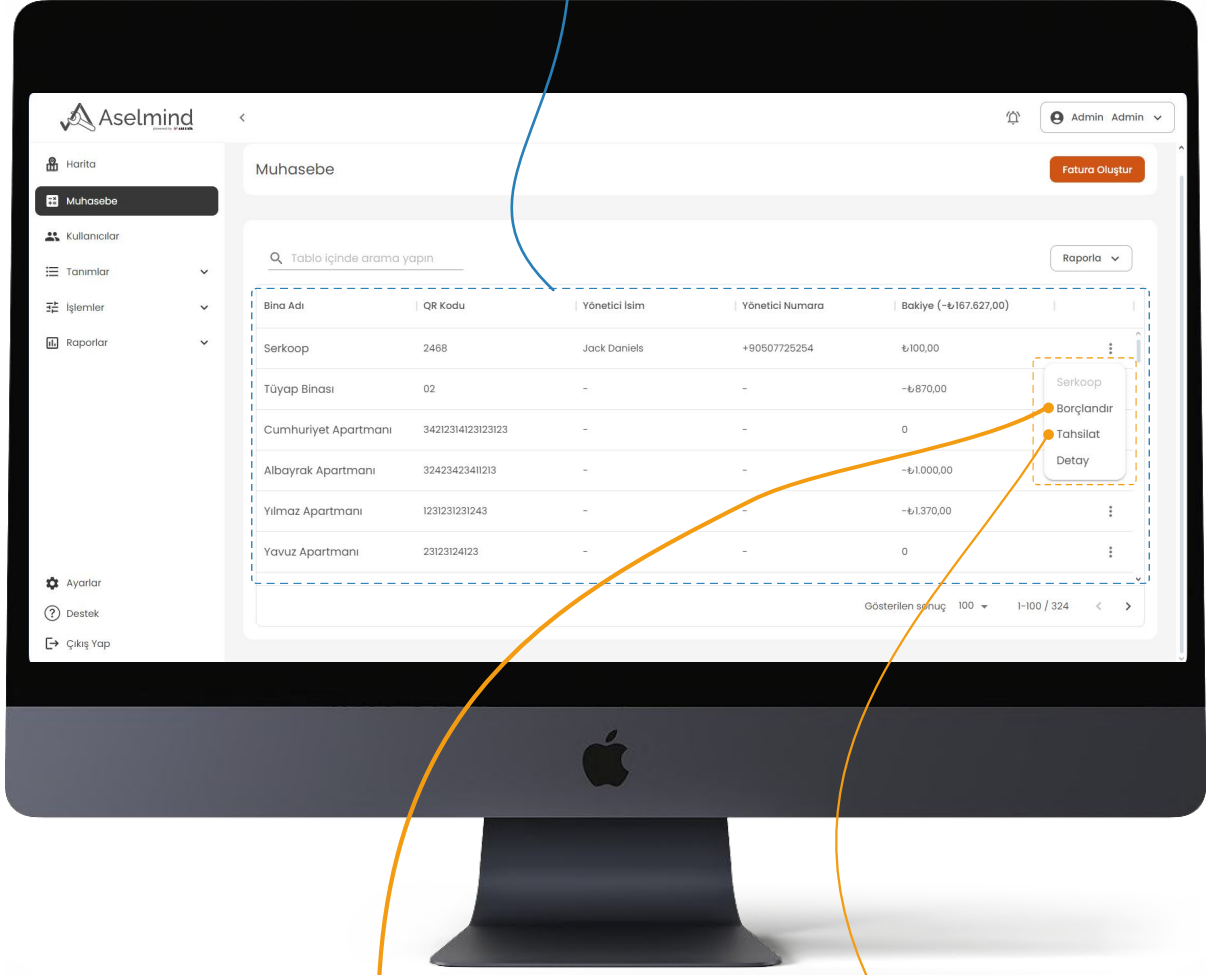

Borçlandır

Fiyat

Fiyat

Açıklama

Açıklama

Ödeme Tarihi

2021-10-01

Ödeme Saati

12:02

Evett Hayır

Açılan ekrandan hızlı bir şekilde borçlandırma yapabilirsiniz.

Tahsilat Yap

Fiyat

Fiyat

Açıklama

Açıklama

Tahsilat Tarihi

2021-10-01

Tahsilat Saati

12:02

Evett Hayır

Açılan ekrandan hızlı bir şekilde tahsilat yapabilirsiniz.

| Muhasebe

Bu alandan yıl seçimi yapıp Raporla butonuna tıkladığınız takdirde seçilen yıla ait cari verileri listelenir.

Borçlandır butonuna tıkladığınızda açılan ekrandan gerekli bilgileri girerek borçlandırma yapabilir yine aynı şekilde **Tahsilat** butonundan da tahsilat işlemlerinizi yapabilirsiniz. **Hepsini Getir** butonu ile tüm carileri getirebilirsiniz.

| Tarih ve Saat | Tip | Açıklama | Toplam | Cüzdan |
|-----------------------|---------|------------------------|----------|----------|
| 2024-06-05 / 08:20:40 | Monthly | Aylık Bakım Ücreti | -₺200,00 | 0 |
| 2024-06-05 / 08:47:39 | Monthly | Aylık Bakım Ücreti | -₺200,00 | 0 |
| 2024-06-05 / 08:45:51 | Monthly | Aylık Bakım Ücreti | -₺200,00 | 0 |
| 2024-05-28 / 10:09:21 | Manuel | Aylık Bakım düzeltmesi | ₺250,00 | 0 |
| 2024-05-20 / 08:28:01 | Monthly | Aylık Bakım Ücreti | -₺200,00 | 0 |
| 2024-05-03 / 08:57:49 | Manuel | pp | -₺50,00 | -₺500,00 |

Cari verileriniz bu alanda listelenir. Borçlandırmalar turuncu, tahsilatlar yeşil renkte görünmektedir.

Araçlarınıza ait tüm detaylar bu alanda listelenir.

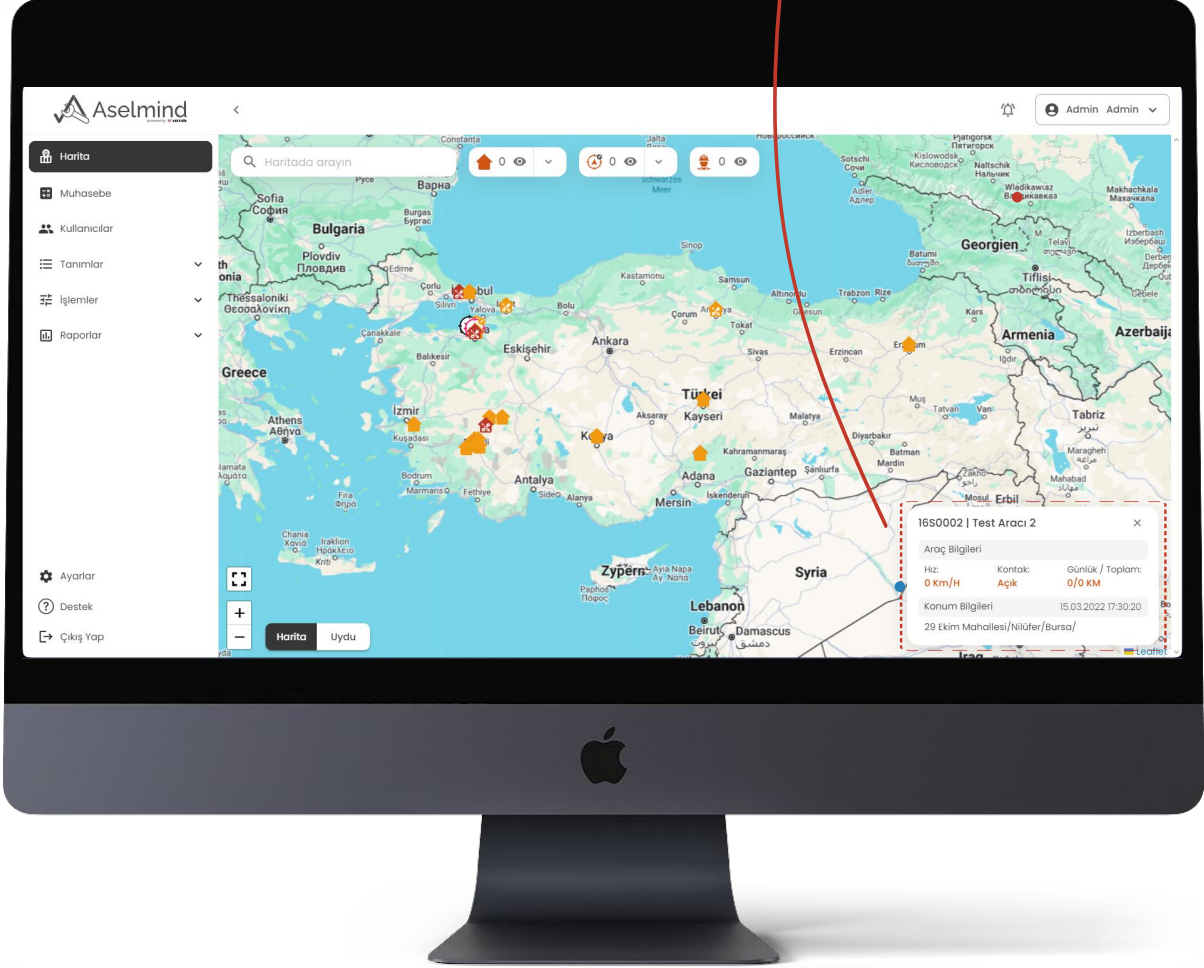

Araçlarınıza ait verileri görseldeki şekilde görebilmek için ilgili araca tıklamanız gereklidir!

Sistemimizde sürekli olarak yapılan güncellemeler ve eklenen özellikler dolayısıyla simgelerde değişiklik olabilir!

Aselmind Harita Simgeleri ve Anlamları

| | |
|--|--|
|  Araç - Kontak Açık |  Bakım Yapılmış Bina |
|  Araç - Kontak Kapalı |  Bakım Yapılmamış Bina |
|  Personel |  Arıza Durumunda Bina |
|  Tesis |  Bakım Emri Girilmiş Bina |
|  Depo |  Arıza Emri Girilmiş Bina |

| Harita

Bu alandan, harita üzerinde seçtiğiniz bir binaya arıza veya bakım atayabilirsiniz.

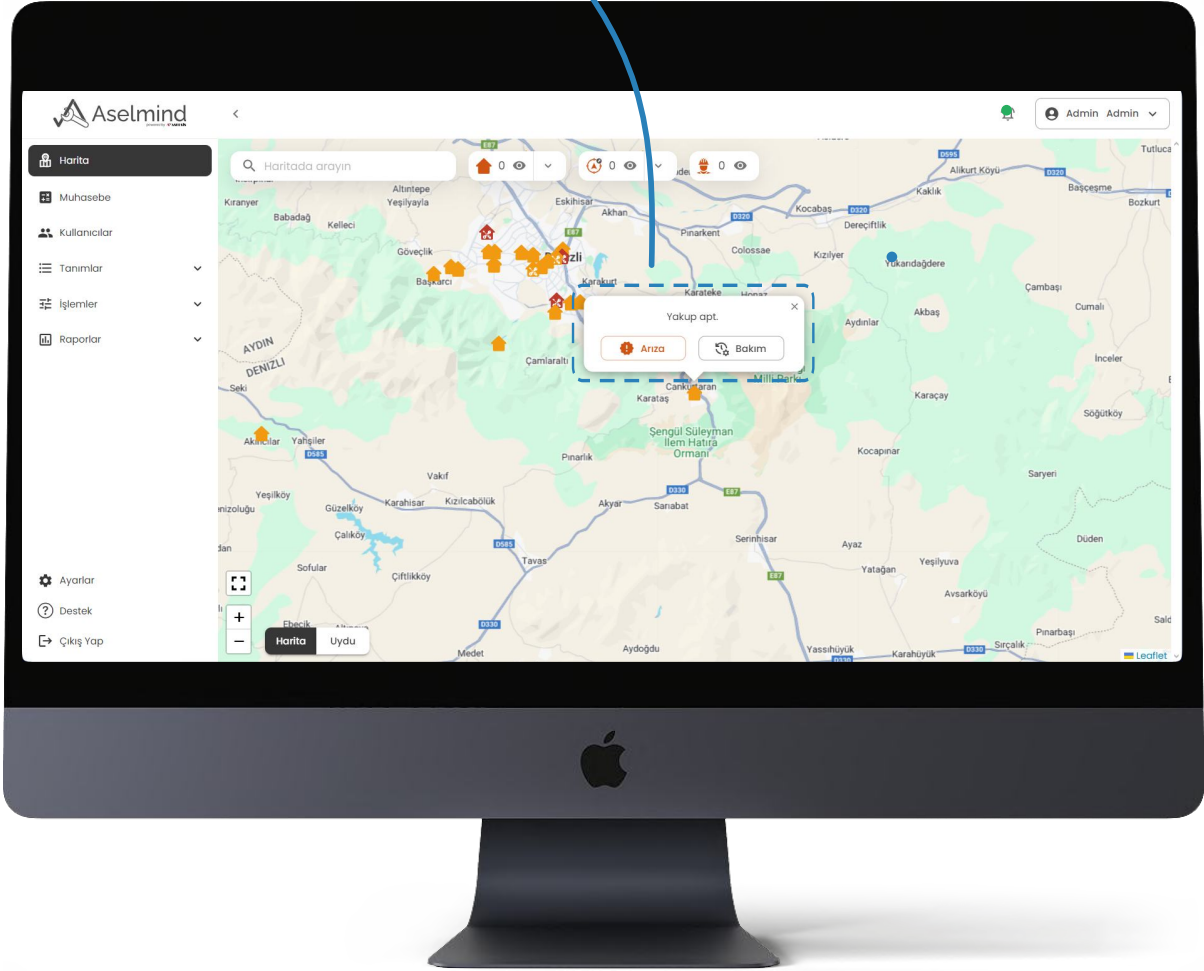

Binalarınıza arıza veya bakım ekleme ekranını görseldeki şekilde görebilmek için ilgili binaya tıklamanız gereklidir!

| Takip

Bu alandan tarih seçip Ara butonuna tıkladığınızda seçtiğiniz güne ait personel ve araç rotaları sağ taraftaki menüde listelenecektir.

Bu alandan haritada görmek istediğiniz verileri seçip kaldırabilirsiniz.

- Seçiminiz eğer bu şekildeyse **aktif** durumdadır.
- Seçiminiz eğer bu şekildeyse **pasif** durumdadır.

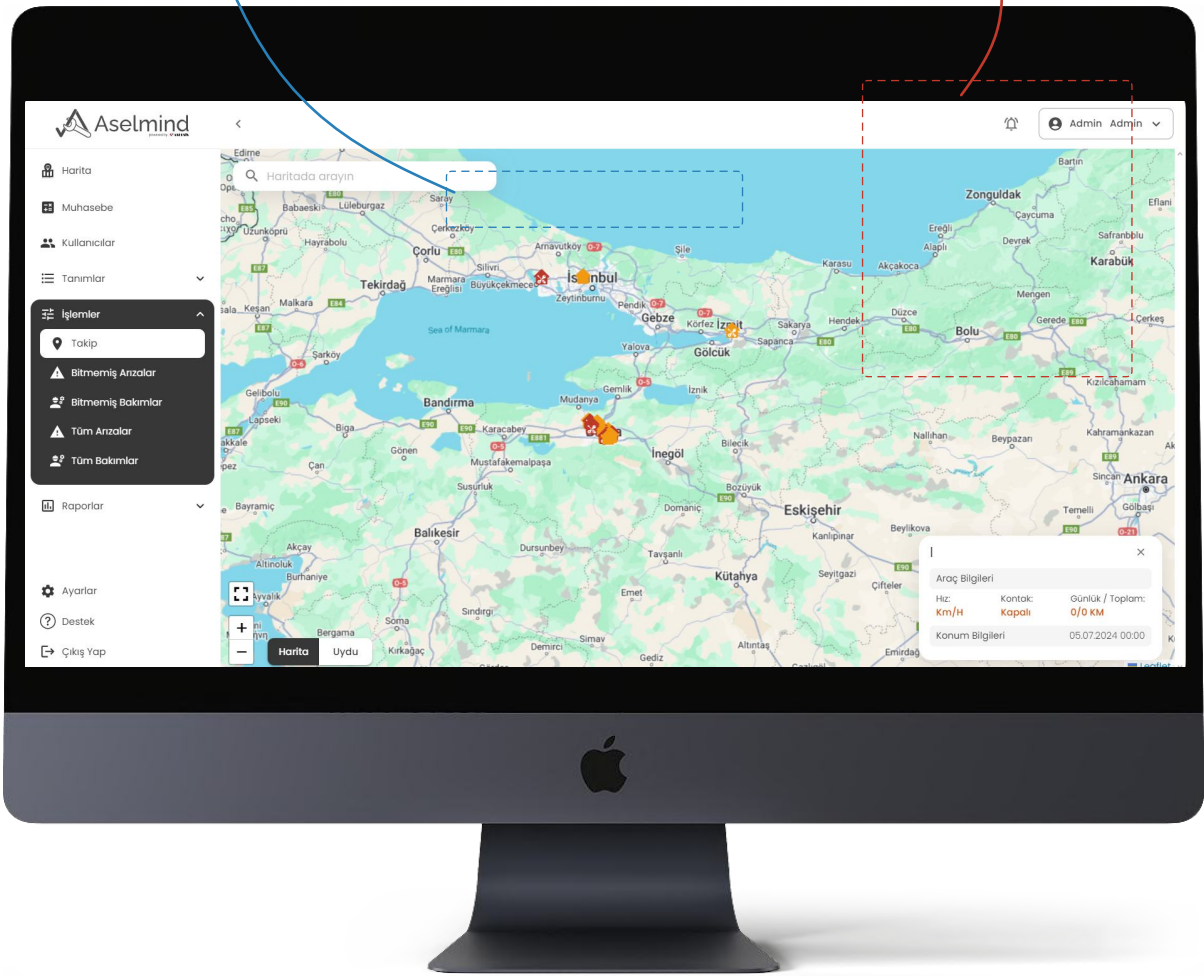

Bina ve araç listesinin olduğu ekranı görebilmek için öncelik takip sayfasının sağ tarafında bulunan < butonuna tıklamanız gerekir!

| Araç Takip

Bu alandan araca ait veriler ve bulunduğu konumu görebilirsiniz.

Bu alandan aracınızın geçmiş rotasını izleyebilirsiniz.

-  Rota başlangıç noktası
-  Rota bitiş noktası
-  Aracın kontağı kapalı
-  Aracın kontağı açık

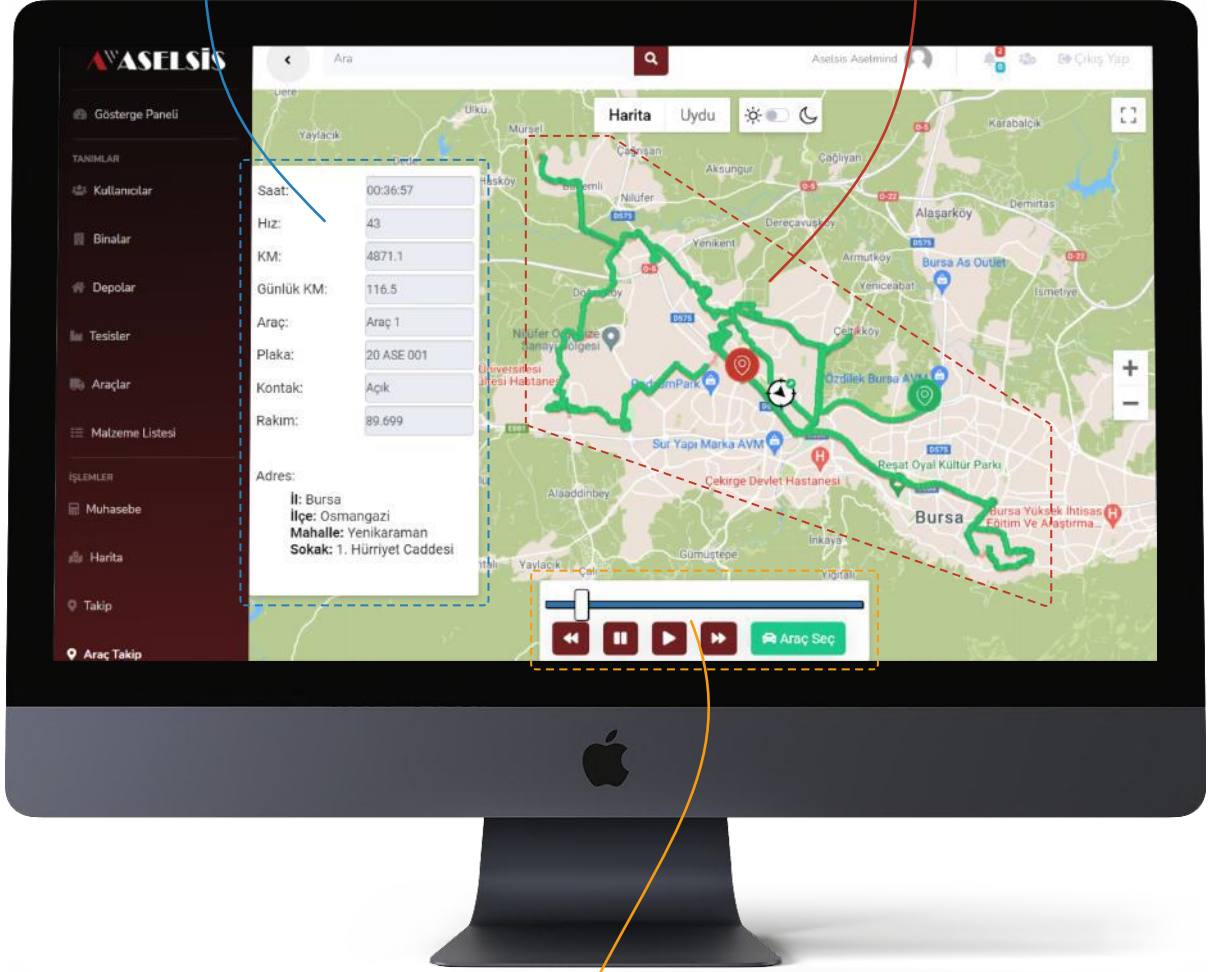

Araç geriye doğru gider.

İzlemeyi durdurur.

İzlemeyi oynatır.

Araç ileri doğru gider. Ayrıca ikinci tıklamanızda oynatma hızı artar.

Araç seçimi yapabileceğiniz ekranı açar.

| Arıza Emirleri

Arıza kayıtlarınız bu alanda listelenir.

| Tarih | Bina Adı | Atanmış Kişi | Kullanılan Malzemeler | Tutar | Durum |
|------------|-------------------------|--------------|-----------------------|---------------|----------|
| 2024-07-04 | Telefon numarası denemi | hakan acar | Belirtilmemiş | Belirtilmemiş | Bekliyor |
| 2024-06-04 | III | - | Belirtilmemiş | -7480 | Bekliyor |
| 2024-05-27 | 2023 | admin admin | Belirtilmemiş | -7780 | Yolda |

The context menu for the second row (2024-06-04) includes the following options:

- Durum Değiştir
- Düzenle
- Sil

Additional details for the second row include: 1 x1, aselfon x3, role x1, vıda x1. The bottom of the table shows 'Gösterilen sonuç 100' and '1-9 / 9'.

Arıza listesinden seçmek istediğiniz arızanın üzerine tıklayınca açılan bu pencereden kolaylıkla durum değiştirebilir, düzenleme yapabilir veya silebilirsiniz.

| Bakım Emirleri

Bakım kayıtlarınız bu alanda listelenir.

| Tarih | Bina Adı | Atanmış Kişi | Kullanılan Malzemeler | Durum |
|------------|---------------------|--------------|-----------------------|----------|
| 2024-07-04 | CUMHURİYET SİTESİ 3 | hakan acar | Belirtilmemiş | Bekliyor |
| 2024-07-03 | 20Eylül Asansörü | - | Belirtilmemiş | Bekliyor |
| 2024-07-03 | III | - | Belirtilmemiş | Bekliyor |
| 2024-07-03 | 0 | - | Belirtilmemiş | Bekliyor |
| 2024-07-03 | 1234 | - | Belirtilmemiş | Bekliyor |
| 2024-07-03 | ACAR APT | - | Belirtilmemiş | Bekliyor |

A context menu is open over the second row, showing options: "Detayları Göster", "Düzenle", "Durum Değiştir", and "Sil".

Bakım listesinden seçmek istediğiniz bakımın üzerine tıklayınca açılan bu pencereden kolaylıkla durum değiştirebilir, inceleyebilir, düzenleme yapabilir veya silebilirsiniz.

| Bitmiş Arızalar

Bu alandan istediğiniz iki tarihi seçip ara butonuna tıklayarak seçilen tarihler arasındaki arızalarınızı görebilirsiniz.

| Bina Adı | Arıza Açıklaması | Atanmış Kişi | Tarih | Kullanılan Malzemeler | Arıza Giderme Süresi |
|-----------|------------------|--------------|------------|-----------------------|----------------------|
| 23ocak23 | - | admin admin | 2023-09-21 | aseflon x1 | 0 |
| Atar | - | admin admin | 2023-07-21 | aseflon x1 röle x1 | 0 |
| Kemtest | Cozuldu | kemal Selcuk | 2023-07-21 | Belirtilmemiş | 0 |
| deneme123 | - | - | 2023-07-21 | aseflon x1 | 0 |
| eadeneme | - | admin admin | 2023-12-21 | Belirtilmemiş | 0 |
| 2023 | - | Batuhan SARI | 2023-08-04 | aseflon x1 | 0 |

Bu alandan arızalarınıza ait verileri görebilirsiniz. Ayrıca dilediğiniz bir arızanın üzerinde tıklayarak daha detaylı inceleyebilirsiniz.

| Bitmiş Bakımlar

Bu alandan istediğiniz iki tarihi seçip ara butonuna tıklayarak seçilen tarihler arasındaki bakımlarınızı görebilirsiniz.

| Bina Adı | Atanmış Kişi | Tarih | Kullanılan Malzemeler | Bakım Giderme Süresi |
|-----------|--------------|------------|-----------------------|----------------------|
| batutest2 | admin admin | 2023-09-21 | aselfon x2 | 143:04:59 |
| Atar | hakan acar | 2023-07-21 | aselfon x1 | 00:00:07 |
| Asli2 | Batuhan SARI | 2023-09-21 | aselfon x1 | 00:00:04 |
| | | | röle x1 | |
| | | | vida x3 | |
| | | | Aa x2 | |
| | | | T x1 | |

Bu alandan arızalarınıza ait verileri görebilirsiniz. Ayrıca dilediğiniz bir arızanın üzerinde tıklayarak daha detaylı inceleyebilirsiniz.

Teşekkürler.

